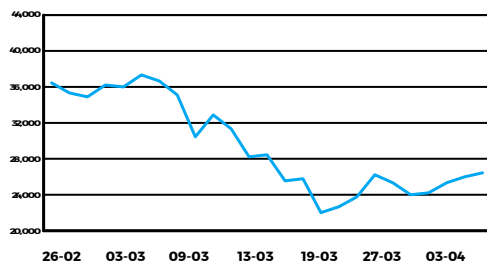

RESUMEN SEMANAL

Ruedas del 30 de Marzo al 3 de Abril de 2020

Acciones

Índice S&P Merval

Índice S&P Merval +10.17%

Mínimo 23590.53 Máximo 26566.15 Cierre 26505.41

Mayores Alzas

 CVH +23.39%
 HARG +19.45%
 TGSU2 +15.83%

Mayores Bajas

 BYMA -6.68%
 VALO -1.07%

ADR Argentinos en N.Y.

 YPF US\$ 4.31 +11.95%
 Crp. F. Galicia U\$S 7.27 +7.86%
 Cresud US\$ 3.08 -0.65%

Otros Índices de Acciones

S&P BYMA Gral. +10.15%

Bonos

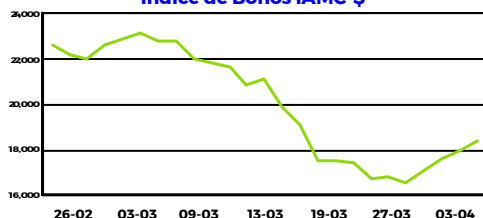
Índice de Bonos IAMC-\$

Índice de Bonos IAMC +11.28%

Cierre 18383.487

Tasa 10 años EEUU

0.62% -6 pbs

Bonos Nacionales
Mayores Alzas

 AA37 +31.88%
 AA25 +30.70%
 AO20 +27.38%

Mayores Bajas

 AE48 -36.93%
 U29N9 -20.37%
 U13S9 -19.74%

Volúmenes Operados

TOTAL*	409,222,905,952
MERCADO CONTADO	218,573,065,826
Renta Variable: (1 + 2)	3,465,788,008
1.Prioridad Precio-Tiempo	3,456,508,813
Acciones	2,256,247,952
Cedears	1,200,260,861
2.Ejercicios	9,279,195
Renta Fija: (3 + 4)	215,107,277,818
3.Prioridad Precio-Tiempo	59,077,743,380
4.SENEBI	156,029,534,438
PLAZO, FUTUROS y OPCIONES	190,649,840,126
Plazo/Plazo x Lote/Pase Colocador Piso	531,122,336
Plazo / Pase Colocador Bilateral	0
Opciones	126,014,545
Cauciones	182,749,358,817
Préstamos	105,191,006
Futuros	7,138,153,422

* Volúmenes sujetos a correcciones y arreglos.

Caución Bursátil en \$ (TNA)

30 días

BRUTA (última tasa)	23.00%
Neta Colocador (a)	22.82%
Neta Tomador (a)	23.19%
(a) Incluye 0.045% por Derechos de	

Tipos de Cambio - Dólar

Compra
Venta

Bco. Nación	\$64.7100	\$64.9100
Bancos	\$65.0075	\$65.0100
Casas de Cambio - Minorista	\$64.7500	\$68.7500
Casas de Cambio - Mayorista	-	-
Referencia BCRA	\$64.9065	

Coficiente CER

03/04/20	20.4944	06/04/20	20.5337
----------	---------	----------	---------

Mercados Internacionales

Índices Bursátiles (en U\$S)

B. San Pablo	-10.36%	NYSE	-3.18%
B. Sant. Chile	+9.52%	Tokyo S.E.	-8.48%
B. Madrid	-5.70%	London S.E.	-3.18%

Monedas

€/U\$S	0.925	+3.02%
£/U\$S	0.815	+1.51%
¥/U\$S	108.380	+0.43%

Commodities (en U\$S)

WTI	28.41	+83.53%
Soja	313.81	-3.18%
Oro	1623.11	-0.39%

Índice del Informe Diario

Acciones	Pág. 2 y 3	Análisis de Obligaciones Negociables	Pág. 8
ADRs	Pág. 4	Índice de Bonos IAMC y Curva de Rendimiento	Pág. 9
Análisis de Bonos Canje Deuda 2005 y 2010	Pág. 5	Opciones	Anexo A
Análisis de Bonos Nacionales y Provinciales	Pág. 6 y 7	Posiciones Abiertas de Opciones	Anexo B

 Publicación disponible en <http://www.iamc.com.ar> - @IAMC_Oficial

IMPORTANTE: Todas las herramientas provistas por el IAMC son desarrolladas exclusivamente para fines informativos, y bajo ninguna circunstancia la utilización de las mismas deben ser interpretadas como un asesoramiento comercial.

ANÁLISIS DE ACCIONES
Prioridad Precio - Tiempo

Especie	Cotización (*)	Fecha última cotización	Volumen Efectivo	Var. Diaria	Var.dde 30-Mar-20 (a)	Var.dde 30-Dic-19 (a)	Var.dde 03-Abr-19 (a)	Mínimo -52 semanas- (b)	Máximo	P/E (c)	COT/VL % (d)	Volatil. últimas 40 ruedas (e)	Betas c/S&P Merval/Gral.	Capitaliz. Bursátil (f) (en Mill.)	03-Abr-20
															Valor de Mercado (g) (en Mill.)
Empresas No Líderes (Cont.)															
HULI (2)	77.000	9-Mar-18	-	-	-	-	-	-	-	-	35.24	-	-	66.13	66.13
INTR (2)	7.150	3-Abr-20	2.510	10.00%	19.17%	-11.73%	21.03%	3.872	10.000	10.39	57.19	61.20%	0.13	865.76	865.76
INVJ	9.000	3-Abr-20	180.000	-	1.69%	-15.89%	7.14%	7.000	13.100	-	46.24	48.92%	0.38	4.659.25	5.510.89
IRCP (2)	175.000	3-Abr-20	441.848	1.74%	-5.41%	-39.13%	-12.82%	141.977	290.000	-	46.61	60.94%	0.21	22.052.46	22.052.46
IRSA	29.800	3-Abr-20	1,772,197	7.78%	1.36%	-41.34%	-32.76%	26.250	58.500	-	49.20	71.92%	0.69	17,244.56	17,244.56
LEDE	15.600	3-Abr-20	1,429,877	2.63%	26.83%	-9.83%	27.35%	9.200	23.000	-	103.43	60.88%	0.40	6,859.54	6,859.54
LOMA (i)	65.900	3-Abr-20	9,721,824	0.92%	9.47%	-45.22%	-29.59%	55.000	129.950	10.23	144.95	95.98%	1.16	39,278.15	39,278.15
LONG	3.600	3-Abr-20	602,364	25.44%	35.85%	-41.46%	58.59%	2.000	7.110	-	91.40	97.77%	0.39	553.11	553.11
METR	13.500	3-Abr-20	240,818	3.05%	4.25%	-16.67%	-35.41%	10.100	24.800	6.88	37.60	62.12%	0.98	3,765.07	7,683.81
MIRG	444.000	3-Abr-20	6,727,339	6.47%	6.47%	-39.18%	54.04%	222.664	990.000	3.76	92.91	84.59%	0.77	7,992.00	7,992.00
MOLA	302.000	3-Abr-20	541,499	-3.51%	2.72%	-14.93%	49.93%	159.356	438.000	4.06	278.39	95.56%	0.44	14,822.77	14,822.77
MOLA5	219.500	24-Oct-19	-	-	-	-	-	183.181	300.000	-	-	-	0.01	-	-
MOLI	66.900	3-Abr-20	2,728,296	4.53%	29.65%	16.15%	70.45%	34.050	80.000	-	174.88	69.52%	0.43	13,474.67	13,474.67
MORI	6.940	3-Abr-20	2,812,962	0.87%	29.72%	54.22%	319.64%	1.575	8.350	22.09	238.10	104.81%	0.60	1,540.00	1,540.00
MVIA (2)	0.010Ex	20-Jul-18	-	-	-	-	-	-	-	0.00	0.02	-	-	0.07	0.14
OEST	22.400	3-Abr-20	187,088	-	2.75%	-18.16%	-8.03%	15.240	31.868	-	61.88	49.65%	0.52	3,584.00	3,584.00
PATA	32.300	3-Abr-20	136,989	1.57%	8.39%	29.20%	39.22%	15.000	47.250	39.75	115.81	97.15%	0.28	16,150.00	16,150.00
PGR	9.270	3-Abr-20	1,784,459	6.31%	39.82%	-49.21%	-8.67%	5.800	21.500	-	201.32	120.45%	0.52	25,832.20	25,832.20
POLL (2)	7.120	3-Abr-20	2,136	0.42%	1.86%	-26.60%	-4.81%	6.300	11.300	13.27	-	-	0.07	45.71	45.71
PREN1 (2)	1.288	18-Nov-09	-	-	-	-	-	-	-	85.32	20.71	-	-	327.53	327.53
PSUR (1) (2)	3.650	14-Mar-19	-	-	-	-	-	-	-	-	274.55	-	-	366.35	366.35
REGE (2)	0.010	3-Dic-15	-	-	-	-	-	-	-	0.00	0.02	-	-	0.02	0.02
RICH	98.000	3-Abr-20	338,789	0.72%	2.62%	-15.52%	151.28%	35.000	118.000	67.96	385.99	70.85%	0.27	1,388.38	7,913.65
RIGO (2)	42.900	3-Abr-20	858	-	-0.23%	-22.00%	7.25%	22.900	70.000	-	321.63	47.40%	0.12	6,223.26	6,223.48
RIG05	0.092	18-Feb-09	-	-	-	-	-	-	-	-	-	-	-	-	-
ROSE (2)	4.400	2-Abr-20	-	-	-	-21.43%	-12.00%	4.200	7.600	-	174.00	-	0.05	187.39	187.39
SAMI	90.000	3-Abr-20	803,433	3.09%	18.42%	-22.08%	15.03%	53.000	130.000	-	39.76	82.77%	0.68	6,403.59	6,403.59
SEMI	3.320	3-Abr-20	467,041	-1.78%	23.88%	2.79%	34.96%	2.110	4.350	48.04	71.72	77.61%	0.50	635.45	635.45
TGLT	3.390	3-Abr-20	157,272	7.96%	16.90%	-27.87%	-22.07%	2.700	7.900	-	13.83	89.52%	0.67	240.36	613.05
TGLT2	68.000	15-Ene-20	-	-	-	7.09%	7.09%	63.500	68.000	-	-	-	-	-	-
URBA (2)	13.653	21-Dic-09	-	-	-	-	-	-	-	-	74.20	-	-	2.59	2.59
PYMES															
INAG (2)	139.750	2-Abr-20	-	-	7.50%	-6.83%	145.37%	53.694	168.000	3.92	167.88	-	0.00	307.45	307.45
MERA (1)	48.000	25-Jul-19	-	-	-	-	2.13%	47.000	50.000	8.74	67.18	-	0.00	905.28	905.28
OVOP (1)	8.750	28-Jul-17	-	-	-	-	-	-	-	7.46	168.87	-	-	116.50	116.50

Notas Aclaratorias:

(*) Para Acciones del Índice Merval y aquellas que tienen ADR el precio es el Promedio Ponderado por volumen de los últimos 10 minutos operados de la especie (VWAP)

(a) Las variaciones se calculan sobre precios ajustados por eventos corporativos.

(b) Los precios mínimos y máximos incluyen los valores alcanzados durante la rueda (intraday)

(c) Precio/Utilidad Neta por acción de los últimos 12 meses ("trailing").

(d) COT/VL considera nulos los valores menores a 0.

(e), (d) y (g) Para el cálculo de este indicador se considera el último dato sobre la composición del capital social informado por la empresa.

(e) El cálculo de volatilidades se realiza siempre que la especie cotice más del 75% de las últimas 40 ruedas.

(f) Para el cálculo de este indicador se considera la cantidad de acciones ordinarias autorizadas a cotizar en BYMA, las cuales pueden diferir respecto del número total de acciones que surge

del último dato de capital social informado por la empresa. Las sociedades mencionadas a continuación poseen un monto autorizado a cotizar que difiere de su capital social:

AUSO, BRIO, EDN, GBAN, GCLA, GGAL, INVJ, LOMA, METR, MVIA, SUPV y TRAN.

(1) Negociación Suspendida

(2) Negociación por Subasta

(3) En Período de suscripción de acciones

(4) Negociación por Subasta y en período de suscripción de acciones

ACCIONES CON COTIZACIÓN EN MERCADOS DEL EXTERIOR
03-Abr-20
ADR, BDR y GDR

Especie	Código BYMA	Código Divisa	Cotización ADR (a)	Volumen Nominal	Volumen Efectivo	Variación diaria	Var. dde. 31-Mar-20	Var. dde. 31-Dic-19	Mín. 52 semanas (b)	Max. 52 semanas (b)	Volatil. últ. 40r (c)	Ratio (d)
ADR Irsa Prop. Comerciales (IRCP.O)	NASDAQ	USD	6.1700	10,176	62,786	1.15%	-14.90%	-63.16%	6.51	21.63	109.63%	4.00
ADR Banco BBVA Argentina (BFR.N)	NYSE	USD	2.5950	187,366	486,215	-1.14%	-0.95%	-53.41%	2.21	12.58	124.67%	3.00
ADR Banco Macro (BMA.N)	NYSE	USD	17.3500	38,115	661,295	2.24%	2.18%	-52.14%	14.06	77.28	126.91%	10.00
ADR BUNGE (BG.N)	NYSE	USD	37.0800	144,405	5,354,537	-3.99%	-9.63%	-35.57%	30.77	59.65	83.92%	1.00
ADR Cresud (CRESY.O)	NASDAQ	USD	3.0800	175,910	541,803	-4.05%	-11.49%	-56.25%	2.32	11.52	117.05%	10.00
ADR Edenor (EDN.N)	NYSE	USD	3.1300	3,036	9,503	1.29%	-3.40%	-50.00%	2.61	21.92	102.68%	20.00
ADR Grupo Financiero Galicia (GGAL.O)	NASDAQ	USD	7.2700	689,222	5,010,644	1.68%	3.12%	-55.21%	5.85	39.22	136.46%	10.00
ADR IRSA (IRS.N)	NYSE	USD	3.3900	15,318	51,928	12.07%	-2.59%	-51.01%	2.77	10.75	106.72%	10.00
ADR Pampa Energía (PAM.N)	NYSE	USD	10.8600	52,209	566,990	2.36%	-3.89%	-33.90%	9.26	36.37	110.74%	25.00
ADR Transportadora de Gas del Sur (TGS.N)	NYSE	USD	4.7100	100,025	471,118	3.29%	2.39%	-34.31%	3.72	15.83	103.81%	5.00
ADR Telecom Argentina (TEO.N)	NYSE	USD	8.6500	28,154	243,532	-1.48%	-6.18%	-23.79%	7.42	16.64	76.07%	5.00
ADR Ternium (TX.N)	NYSE	USD	11.6300	36,690	426,705	-1.77%	-2.27%	-47.14%	9.65	29.18	88.98%	10.00
ADR YPF (YPF.N)	NYSE	USD	4.3100	195,314	841,803	-	3.36%	-62.78%	2.27	18.60	160.46%	1.00
GDR GrupoClarín (GCSAQ.L)	London S.E.	USD	1.8900	-	-	-	-	-	1.89	1.89	-	2.00
ADR CENTRAL PUERTO	NYSE	USD	2.3700	23,238	55,074	3.95%	5.33%	-51.23%	2.00	9.64	118.21%	10.00
ADR Grupo Supervielle(SUPV.N)	NYSE	USD	1.6900	53,615	90,609	-	8.33%	-54.08%	1.45	9.03	141.89%	5.00
ADR LOMA NEGRA (OTC)(LOMA.K)	NYSE	USD	3.6100	-	157,851	-0.28%	1.69%	-53.84%	3.27	12.90	106.66%	5.00

(a) Los precios son los disponibles a la hora de cierre de BYMA

(b) Los mínimos y máximos incluye valores intradiarios.

(c) El cálculo de volatilidad se realiza siempre que la especie cotice más del 75% de las últimas 40 ruedas.

(d) Ratio = Cant. de Acciones - equivalentes a v/n \$1 - por cada ADR / BDR ó GDR.

Cuadro Comparativo de precios de Acciones y ADR / BDR / GDR

Especie	Código BYMA	Cotización ADR / Ratio en moneda original	Cotización BYMA en \$ (2)	Cotización ADR / Ratio en \$ (3)	Diferencia en \$ (3)-(2)
ADR Irsa Prop. Comerciales	IRCP	1.5425	175.000	100.278	- 74.72
ADR Banco BBVA Argentina	BBAR	0.8650	78.050	56.234	- 21.82
ADR Banco Macro	BMA	1.7350	155.000	112.792	- 42.21
ADR BUNGE	-	37.0800	-	2410.571	-
ADR Cresud	CRES	0.3080	28.150	20.023	- 8.13
ADR Edenor	EDN	0.1565	14.150	10.174	- 3.98
ADR Grupo Financiero Galicia	GGAL	0.7270	65.050	47.262	- 17.79
ADR IRSA	IRSA	0.3390	29.800	22.038	- 7.76
ADR Pampa Energía	PAMP	0.4344	38.500	28.240	- 10.26
ADR Transportadora de Gas del Sur	TGSU2	0.9420	83.800	61.239	- 22.56
ADR Telecom Argentina	TECO2	1.7300	155.050	112.467	- 42.58
ADR Ternium	-	1.1630	-	75.607	-
ADR YPF	YPFD	4.3100	388.350	280.193	- 108.16
GDR GrupoClarín	GCLA	-	28.500	-	-
ADR CENTRAL PUERTO	CEPU	0.2370	21.600	15.407	- 6.19
ADR Grupo Supervielle (SUPV.N)	SUPV	0.3380	30.450	21.973	- 8.48
ADR LOMA NEGRA (OTC)	LOMA	0.7220	65.900	46.937	- 18.96

(3) Cotización convertida a \$ de acuerdo al valor del Dólar Mayorista Bancos informada por Reuters.

ANÁLISIS DE TÍTULOS PÚBLICOS REESTRUCTURACIÓN DE DEUDA (*)

03-Abr-20

Bono	Código (S.I.B)	Vencimiento	Amortización	Cupón de Renta	Próximo Vencimiento	VR (en %)	Cotización c/100 v.n. en Pesos (a)	Fecha última cotización	Cupón Corriente			Valor Técnico c/100 v.n.	Paridad (en%)	Volatilidad 40r. (b) (en %)	TIR Anual	DM	PPV (en años)	
									Renta Anual (en %)	Intereses Corridos c/100 v.n.	Yield Anual (en %)							
BONOS CANJE REESTRUCTURACIÓN DE DEUDA 2005 (**)																		
I. Bonos PAR																		
PAR Ley Arg. (CER)	PARP	31-Dic-38	Sem.	Sem.	30-Sep-20	R	100.00	450.000	03-Abr-20	Fija=1.77	0.48	5.49	1,395.50	32.25	40.84	12.73%	9.74	12.89
PAR USD Ley Arg. - ARS	PARA	31-Dic-38	Sem.	Sem.	30-Sep-20	R	100.00	2246.000	03-Abr-20	Fija=3.75	0.07	14.79	100.07	25.41	67.70	21.27%	6.38	11.97
PAR USD Ley Arg. - USD	PARAD	31-Dic-38	Sem.	Sem.	30-Sep-20	R	100.00	25.700	03-Abr-20	Fija=3.75	0.07	14.63	100.07	25.68	79.09	21.08%	6.42	11.97
PAR USD Ley N.Y. - ARS	PARY	31-Dic-38	Sem.	Sem.	30-Sep-20	R	100.00	2760.500	03-Abr-20	Fija=3.75	0.07	12.03	100.07	31.23	50.09	17.94%	7.14	11.97
PAR USD Ley N.Y. - USD	PARYD	31-Dic-38	Sem.	Sem.	30-Sep-20	R	100.00	31.400	03-Abr-20	Fija=3.75	0.07	11.97	100.07	31.38	45.96	17.87%	7.16	11.97
II. Bonos Discount																		
DISC Ley Arg. (CER)	DICP	31-Dic-33	Sem.	Sem.	30-Jun-20	R	100.00	910.000	03-Abr-20	Fija=5.83	27.83	11.71	1,799.42	50.57	59.29	18.65%	4.99	7.61
DISC USD Ley Arg. - ARS	DICA	31-Dic-33	Sem.	Sem.	30-Jun-20	R	100.00	3649.000	03-Abr-20	Fija=8.28	3.13	30.41	143.33	28.82	55.88	41.45%	2.81	7.28
DISC USD Ley Arg. - USD	DICAD	31-Dic-33	Sem.	Sem.	30-Jun-20	R	100.00	41.400	03-Abr-20	Fija=8.28	3.13	30.33	143.33	28.88	61.63	41.36%	2.82	7.28
DISC USD Ley N.Y. - ARS	DICY	31-Dic-33	Sem.	Sem.	30-Jun-20	R	100.00	5000.000	03-Abr-20	Fija=8.28	3.13	21.71	143.33	39.49	47.50	30.04%	3.59	7.28
DISC USD Ley N.Y. - USD	DICYD	31-Dic-33	Sem.	Sem.	30-Jun-20	R	100.00	56.500	03-Abr-20	Fija=8.28	3.13	21.75	143.33	39.42	61.64	30.10%	3.58	7.28
III. Bono CUASIPAR																		
CUASIPAR (CER)	CUAP	31-Dic-45	Sem.	Sem.	30-Jun-20	R	100.00	650.000	17-Mar-20	Fija=3.31	17.28	10.13	1,954.40	33.26	-	13.06%	9.14	16.79
III. Unidades Vinculadas al Producto (U.V.P.)																		
U.V.P. en USD Ley Arg.	TVPA	15-Dic-35	-	-	-	-	-	62.000	03-Abr-20	-	-	-	-	-	46.11	-	-	-
U.V.P. en ARS Ley Arg.	TVPP	15-Dic-35	-	-	-	-	-	1.750	03-Abr-20	-	-	-	-	-	113.67	-	-	-
U.V.P. en USD Ley N.Y.	TVPY	15-Dic-35	-	-	-	-	-	100.000	03-Abr-20	-	-	-	-	-	58.28	-	-	-
U.V.P. en EUR Ley Ing.	TVPE	15-Dic-35	-	-	-	-	-	170.000	01-Abr-20	-	-	-	-	-	-	-	-	-
BONOS CANJE REESTRUCTURACIÓN DE DEUDA 2010 (**)																		
I. Bonos Par																		
PAR Ley Arg. (CER)	PAP0	31-Dic-38	Sem.	Sem.	30-Sep-20	R	100.00	437.705EX	27-Mar-20	Fija=1.77	0.48	5.65	1,395.50	31.37	-	13.04%	9.66	12.89
PAR USD Ley Arg. - ARS	PAA0	31-Dic-38	Sem.	Sem.	30-Sep-20	R	100.00	2189.571EX	27-Mar-20	Fija=3.75	0.07	15.17	100.07	24.77	-	21.71%	6.29	12.14
PAR USD Ley Arg. - USD	PAA0D	31-Dic-38	Sem.	Sem.	30-Sep-20	R	100.00	23.125	20-Mar-20	Fija=3.75	0.07	15.04	100.07	24.98	-	21.56%	6.32	11.97
PAR USD Ley N.Y. - ARS	PAY0	31-Dic-38	Sem.	Sem.	30-Sep-20	R	100.00	2279.571EX	27-Mar-20	Fija=3.75	0.07	14.57	100.07	25.79	63.80	21.01%	6.44	11.97
PAR USD Ley N.Y. - USD	PAY0D	31-Dic-38	Sem.	Sem.	30-Sep-20	R	100.00	28.000EX	03-Abr-20	Fija=3.75	0.07	13.43	100.07	27.98	-	19.66%	6.74	11.97
II. Bonos Discount																		
DISC Ley Arg. (CER)	DIP0	31-Dic-33	Sem.	Sem.	30-Jun-20	R	100.00	900.000	01-Abr-20	Fija=5.83	27.83	11.84	1,799.42	50.02	-	18.89%	4.96	7.61
DISC USD Ley Arg. - ARS	DIA0	31-Dic-33	Sem.	Sem.	30-Jun-20	R	100.00	3446.000	03-Abr-20	Fija=8.28	3.13	32.35	143.33	27.22	59.69	43.91%	2.67	7.28
DISC USD Ley Arg. - USD	DIA0D	31-Dic-33	Sem.	Sem.	30-Jun-20	R	100.00	38.500	03-Abr-20	Fija=8.28	3.13	32.82	143.33	26.86	-	44.49%	2.64	7.28
DISC USD Ley N.Y. - ARS	DIY0	31-Dic-33	Sem.	Sem.	30-Jun-20	R	100.00	5400.000	30-Mar-20	Fija=8.28	3.13	20.02	143.33	42.65	-	27.69%	3.78	7.28
DISC USD Ley N.Y. - USD	DIY0D	31-Dic-33	Sem.	Sem.	30-Jun-20	R	100.00	88.000	23-Ene-20	Fija=8.28	3.13	13.68	143.33	61.40	-	18.19%	4.72	7.28
IV. Unidades Vinculadas al Producto (U.V.P.)																		
U.V.P. en USD Ley N.Y.	TVY0	15-Dic-35	-	-	-	-	-	147.000	11-Feb-20	-	-	-	-	-	-	-	-	-
BONOS CANCELACION DE DEUDA EN CESACION DE PAGOS - LEY 27249 (31/3/16)																		
Emitidos en dólares bajo ley NY (c)																		
Rep. Arg. 2021 - ARS	AA21	22-Abr-21	Al Vto.	Sem.	22-Abr-20	R	100.00	4190.000	08-Ene-20	Fija=6.875	3.15	15.53	103.15	45.98	-	137.86%	0.56	0.99
Rep. Arg. 2021 - USD	AA21D	22-Abr-21	Al Vto.	Sem.	22-Abr-20	R	100.00	52.000	10-Dic-19	Fija=6.875	3.15	14.07	103.15	50.41	-	115.96%	0.60	0.99
Rep. Arg. 2026 - ARS	AA26	22-Abr-26	Al Vto.	Sem.	22-Abr-20	R	100.00	4075.000	03-Mar-20	Fija=7.5	3.44	17.57	103.44	44.60	-	29.31%	3.45	5.06
Rep. Arg. 2026 - USD	AA26D	22-Abr-26	Al Vto.	Sem.	22-Abr-20	R	100.00	49.800	19-Feb-20	Fija=7.5	3.44	16.18	103.44	48.15	-	26.86%	3.57	5.06
Rep. Arg. 2046 - ARS	AA46	22-Abr-46	Al Vto.	Sem.	22-Abr-20	R	100.00	3150.000	13-Dic-19	Fija=7.625	3.49	23.71	103.49	34.45	-	25.25%	3.86	17.36
Rep. Arg. 2046 - USD	AA46D	22-Abr-46	Al Vto.	Sem.	22-Abr-20	R	100.00	45.000	02-Mar-20	Fija=7.625	3.49	18.37	103.49	43.48	-	19.48%	5.13	17.36

Tipo de cambio Peso-Dólar(*)
\$88.3405

Notas Aclaratorias:

(*) Los indicadores de bonos denominados en USD se calculan en esa misma moneda, convirtiendo su precio en ARS a USD por el promedio ponderado de los cocientes de los precios de cierre en pesos y dólares, de los bonos que registraron negociación en el día, en ambas monedas, en plazo estándar (Fuente: IAMC con datos de BYMA).

(**) En el caso de títulos ajustables por CER el cálculo de indicadores considera el coeficiente aplicable de acuerdo a las condiciones de emisión.

(a) Los precios corresponden al precio de cierre en PPT (Prioridad Precio-Tiempo) e incluyen los intereses corridos (precio sucio) (b) El cálculo de volatilidad se realiza siempre que la especie cotice más de 75% de las últimas 40 ruedas de PPT.

(c) Bonos con denominación mínima de u\$s 150.000 y múltiplos enteros de u\$s 1.000.

ANÁLISIS DE TÍTULOS PÚBLICOS PROVINCIALES Y OTROS TÍTULOS DE DEUDA (*)

03-Abr-20

Bono	Código (S.I.B.)	Vencimiento	Amortización	Cupón de Renta	Próximo Vencimiento	VR (en %)	Cotización c/100 v.n. en Pesos	Fecha última cotización	Cupón Corriente			Valor Técnico c/ 100 v.n.	Paridad (en %)	Volatilidad 40 r. (b) (en %)	TIR Anual	DM	PPV (en años)	
									Renta Anual (en %)	Intereses Corridos c/100 v.n.	Yield Anual (en %)							
BONOS DOMESTICOS (LEY ARGENTINA)																		
I. Títulos emitidos en pesos (c)																		
Mendoza Jun. 2021	PMJ21	9-Jun-21	Al Vto.	Trim.	9-Jun-20	R	100.00	80.000	19-Mar-20	Var.=32.51	2.58	41.99	102.58	77.99	-	74.06%	0.82	1.03
CABA 2022 - BADLAR+500	BDC22	23-Ene-22	Al Vto.	Trim.	23-Abr-20	R	100.00	87.800	3-Abr-20	Var.=37.091	7.62	46.26	107.62	81.58	20.11	59.17%	1.11	1.45
Bs. As. 2022 - BADLAR+383 (j)	PBY22	31-May-22	Al Vto.	Trim.	31-May-20	R	100.00	59.000	3-Abr-20	Var.=32.652	3.40	58.73	103.40	57.06	41.33	96.32%	1.11	1.73
CABA Mar. 2024	BDC24	29-Mar-24	Al Vto.	Trim.	29-Jun-20	R	100.00	68.000	3-Abr-20	Var.=30.557	0.67	45.38	100.67	67.55	-	59.36%	1.81	2.95
Bs. As. 2025 - BADLAR+375	PBA25	12-Abr-25	Al vto.	Trim.	12-Abr-20	R	100.00	58.990	3-Abr-20	Var.=37.602	8.86	75.01	108.86	54.19	54.19	82.37%	1.32	3.45
CABA Feb. 2028	BDC28	22-Feb-28	Al Vto.	Trim.	22-May-20	R	100.00	84.500	27-Mar-20	Var.=32.839	3.87	40.73	103.87	81.35	-	44.78%	2.36	5.12
II. Títulos emitidos en dólares																		
Córdoba Oct. 2026	CO26	27-Oct-26	32 - Trim.	Trim.	27-Abr-20	A+R	84.38	4040.000	3-Abr-20	Fija=7.125	1.17	13.49	85.54	53.46	71.87	39.55%	1.80	3.09
Córdoba Oct. 2026 - USD	CO26D	27-Oct-26	32 - Trim.	Trim.	27-Abr-20	A+R	84.38	46.000	3-Abr-20	Fija=7.125	1.17	13.41	85.54	53.77	57.59	39.14%	1.81	3.09
III. Títulos denominados en dólares y pagaderos en pesos (Dollar-Linked)																		
Chubut Mar. 2021 (i)	PUM21	30-Mar-21	Trim.	Trim.	30-Jun-20	A+R	25.00	1640.000	3-Abr-20	Fija=4.5	0.02	6.07	25.02	74.19	90.06	75.18%	0.47	0.60
Formosa Feb. 2022 (i)	FORM3	27-Feb-22	40 - trim.	Trim.	27-May-20	A+R	20.00	1150.000	5-Mar-20	Fija=5	0.11	0.00	20.11	64.73	-	69.79%	0.71	1.00
BONOS EXTERNOS (LEY EXTRANJERA)																		
I. Dólares																		
Bs. As. Feb. 2023	PBF23	15-Feb-23	3 Anual	Sem.	15-Ago-20	R	100.00	3200.000	4-Mar-20	Fija=6.5	0.94	18.42	100.94	35.89	-	108.36%	0.86	1.79
Bs. As. Feb. 2023 - USD	PF23D	15-Feb-23	3 Anual	Sem.	15-Ago-20	R	100.00	22.500	25-Mar-20	Fija=6.5	0.94	30.15	100.94	22.29	-	206.57%	0.56	1.79
Bs. As. Mar. 2024 (f)	PBM24	16-Mar-24	3 - Anual	Sem.	16-Sep-20	R	100.00	2464.068EX	24-Oct-19	Fija=9.125	0.56	33.38	100.56	27.74	-	89.63%	1.42	2.69
Bs. As. Abr. 2028 (e,g)	BP28	18-Abr-28	Anual	Sem.	18-Abr-20	R	100.00	3588.535EX	9-Ene-20	Fija=9.625	4.52	24.29	104.52	42.24	-	30.35%	3.67	5.74
Bs. As. PAR May. 2020 (g)	BPMD	1-May-20	6 - Sem.	Sem.	1-May-20	A+R	16.67	1250.000	9-Mar-20	Fija=4	0.29	4.81	16.96	83.44	-	***	0.01	-
Bs. As. PAR May. 2035 (g)	BPLD	15-May-35	30 - Sem.	Sem.	15-May-20	R	100.00	2500.000	3-Abr-20	Fija=4	1.58	14.97	101.58	27.86	48.86	39.44%	2.39	7.19
II. Euros																		
Bs. As. PAR May. 2035 (g)	BPLE	15-May-35	30 - Sem.	Sem.	15-May-20	R	100.00	2950.000	19-Feb-20	Fija=4	1.58	9.89	101.58	41.38	-	23.85%	3.48	7.19

Notas Aclaratorias:

(*) Los indicadores de los títulos emitidos en dólares se calculan en esa misma divisa convirtiendo su cotización en \$ por el dólar banco vendedor (Fuente: Thomson Reuters) (**) En el caso de ajustables por CER y por CVS, el cálculo de indicadores considera el coeficiente aplicable de acuerdo a las condiciones de emisión.

(c) Los precios corresponden al precio de cierre en PPT (Prioridad Precio-Tiempo) e incluyen los intereses corridos ("precio sucio") (b) El cálculo de volatilidades se realiza siempre que la especie cotice más de 75% de las últimas 40 ruedas en PPT.

(e) La tasa utilizada para estimar los flujos futuros surge del promedio de tasas correspondiente al período actual. (e) El título tiene una denominación mínima de u\$s100.000 y múltiplos enteros de u\$s1.000.

(f) El título tiene una denominación mínima de u\$s150.000 y múltiplos enteros de u\$s1.000. (g) Fecha de registro o "record date": estarán legitimados para el cobro aquellos tenedores registrados con una antelación de 15 días corridos respecto a cada fecha de pago.

(h) El título tiene una denominación mínima de u\$s10.000 y múltiplos enteros de u\$s1.000. (i) Los servicios de renta y amortización se pagan en pesos al tipo de cambio de referencia del bono, según prospecto de emisión (j) El título tiene una denominación mínima de u\$s1.000 y múltiplos enteros de u\$s1.000.

ANÁLISIS DE OBLIGACIONES NEGOCIABLES (*)

03-Abr-20

Emisor	Código (S.I.B.)	Vencimiento	Amortización	Cupón de Renta	Próximo Vencimiento.	VR (en %)	Cotización c/100 v.r. en Pesos (a)	Fecha última cotización	Cupón Corriente			Valor Técnico c/100 v.n.	Paridad (en %)	TIR anual	DM	PPV (en años)	
									Renta Anual (en %)	Intereses Corridos c/100 v.n.	Yield Anual (en %)						
Obligaciones Negociables denominadas y pagaderas en dólares Ley Extranjera																	
1. Actividades Inmobiliarias																	
IRSA Clase II 2020 (b,g)	OIRY7	20-Jul-20	Al vto.	Sem.	20-Jul-20	A+R	100.00	369.592EX	16-Ene-20	Fija=11.5	2.46	667.05	102.46	4.08	***	0.00	-
3. Energía Eléctrica																	
EDENOR Clase IX 2022 (b)	ODNY9	25-Oct-22	Al vto.	Sem.	25-Abr-20	R	100.00	3886.081EX	23-Oct-19	Fija=9.75	4.39	24.62	104.39	42.14	66.11%	1.46	2.27
4. Petróleo y Gas																	
PAE Clase I 2021 (b)	OPNY1	7-May-21	3 - Anual	Sem.	7-May-20	A+R	66.67	5200.000	30-Mar-20	Fija=7.875	2.19	9.26	68.85	85.49	46.25%	0.39	0.57
YPF Clase XXVIII 2024	YPCUO	4-Abr-24	3 Anual	Sem.	4-Oct-20	R	100.00	5050.000	3-Abr-20	Var.=8.75	0.07	15.33	100.07	57.12	34.70%	2.18	2.84
YPF Clase XXXIX 2025	YCA6O	28-Jul-25	Al Vto.	Sem.	28-Jul-20	R	100.00	4500.000	3-Abr-20	Fija=8.5	1.63	17.24	101.63	50.12	28.79%	3.31	4.45
Obligaciones Negociables denominadas en dólares y pagaderas en pesos Ley Argentina																	
2. Petróleo y Gas																	
YPF Clase XXII 2020	YPCNO	29-Jul-20	7 - Anual	Trim.	29-Abr-20	R	14.29	555.822EX	27-Ene-20	Fija=3.5	0.09	8.07	14.38	43.75	***	0.07	-
													Tipo de Cambio Peso-Dólar(*)				
													\$88.3405				

Notas Aclaratorias:
 (*) Los indicadores de bonos denominados en USD se calculan en esa misma moneda, convirtiendo su precio en ARS a USD por el promedio ponderado de los cocientes de los precios de cierre en pesos y dólares, de los bonos que registraron negociación en el día, en ambas monedas, en plazo estándar (Fuente: IAMC con datos de BYMA).

(a) Los precios corresponden al precio de cierre en PPT(Prioridad Precio-Tiempo) e incluyen los intereses corridos ('precio sucio')

(b) El título tiene una denominación mínima de u\$s 2.000 y múltiplos enteros de u\$s1.000

(c) El título tiene una denominación mínima de u\$s 150.000 y múltiplos enteros de u\$s1.000 - (d) El título tiene una denominación mínima de u\$s 35.000 y múltiplos enteros de u\$s 2.000

(f) El título tiene una denominación mínima de u\$s 500.000 y múltiplos enteros de u\$s 500.000.

(g) Fecha de registro o 'record date': estarán legitimados para el cobro aquellos tenedores registrados con una antelación de 15 días corridos respecto de cada fecha de pago. (h) Denominación mínima de u\$s 10.000 y múltiplos enteros de u\$s 1.000.

Indice de Bonos (Medido en Pesos)

03-Abr-20

Indice de Bonos IAMC (Base 1/1/95=100)

	Valor al 03-Abr-20	Variación Diaria al 02-Abr-20	Variación Semanal al 27-Mar-20	Variación Mensual al 30-Mar-20	Variación anual al 30-Dic-19	Ponderación*
Subíndice de Bonos Cortos emitidos en pesos	15,372.620	1.44%	2.01%	0.18%	15.74%	34.41%
Subíndice de Bonos Cortos emitidos en dólares	6,858.021	2.72%	16.90%	12.54%	-21.48%	35.25%
Subíndice de Bonos Largos emitidos en pesos	20,816.728	-4.21%	-1.09%	-2.15%	4.60%	4.84%
Subíndice de Bonos Largos emitidos en dólares	18,490.399	3.99%	17.72%	13.00%	-25.76%	25.50%
Indice de Bonos General	18,383.487	2.27%	11.28%	7.59%	-15.62%	100.00%

(*)Composición Índices: Subíndice de Bonos Cortos emitidos en pesos (TC21, TO21, TO23, TO26, TC20, AA22, TJ20, TC23, S3109, S30A0, S31L0, S28F0, S29Y0, S15N9, TX21, TB21), Subíndice de Bonos Cortos emitidos en dólares (DICA, AY24, AO20, AF20), Subíndice de Bonos Largos emitidos en pesos (DICP), Subíndice de Bonos Largos emitidos en dólares (DICY, PARY, AA46, AC17).

Indice de Bonos (Medido en Dólares)

03-Abr-20

Indice de Bonos IAMC (Base 1/1/95=100)

	Valor al 03-Abr-20	Variación Diaria al 02-Abr-20	Variación Semanal al 27-Mar-20	Variación Mensual al 30-Mar-20	Variación Anual al 30-Dic-19	Ponderación*
Subíndice de Bonos Cortos emitidos en pesos	707.947	1.15%	1.23%	-0.50%	6.84%	34.41%
Subíndice de Bonos Cortos emitidos en dólares	113.612	2.42%	16.00%	11.77%	-27.52%	35.25%
Subíndice de Bonos Largos emitidos en pesos	688.209	-4.49%	-1.85%	-2.81%	-3.45%	4.84%
Subíndice de Bonos Largos emitidos en dólares	285.325	3.69%	16.81%	12.24%	-31.47%	25.50%
Indice de Bonos General	283.467	1.97%	10.42%	6.86%	-22.11%	100.00%

(*)Composición Índices: Subíndice de Bonos Cortos emitidos en pesos (TC21, TO21, TO23, TO26, TC20, AA22, TJ20, TC23, S3109, S30A0, S31L0, S28F0, S29Y0, S15N9, TX21, TB21), Subíndice de Bonos Cortos emitidos en dólares (DICA, AY24, AO20, AF20), Subíndice de Bonos Largos emitidos en pesos (DICP), Subíndice de Bonos Largos emitidos en dólares (DICY, PARY, AA46, AC17).

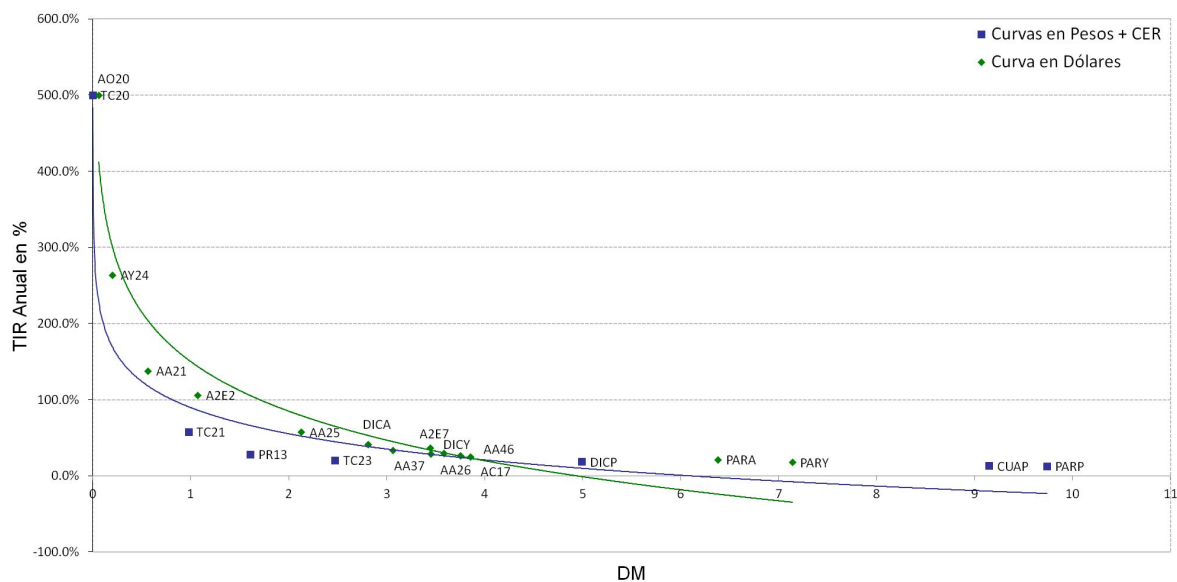
Curvas de Rendimientos
Curva en Pesos + CER y en Dólares

Anexo A Análisis de opciones 03/04/2020

Serie	Negociación							Teóricos(c/vol hist.)			Implícitos	
	Precio cierre de la prima	Variación	Mínimo	Máximo	Lotes	Volumen (\$)	Últ. precio prima/cot. subyac.	Prima teórica	Delta	Efecto Palanca	Volat. Implícit	Delta

Opciones de Compra
Vencimiento Abril - 17/04/2020 - 14 días - Tasa Promedio de Caución a 30 días 23.10%

ALUA Cotización Subyacente: 20.400 Volatilidad Histórica del subyacente 40 ruedas: 102.33%												
ALUC13.9AB	6.525	9.66%	5.700	6.550	56	34,460	31.99%	6.657	0.980	3.00%	0.00%	1.000
ALUC24.9AB	0.190	-5.00%	0.190	0.190	10	190	0.93%	0.419	0.200	9.74%	79.35%	0.128

COME Cotización Subyacente: 1.390 Volatilidad Histórica del subyacente 40 ruedas: 84.71%												
COMC1.25AB	0.179	8.48%	0.170	0.250	2,287	42,510	12.88%	0.183	0.780	5.93%	79.69%	0.791
COMC1.35AB	0.116	5.45%	0.100	0.130	2,534	28,837	8.35%	0.119	0.623	7.26%	81.67%	0.625
COMC1.45AB	0.061	1.67%	0.052	0.080	1,860	10,681	4.39%	0.072	0.454	8.71%	74.18%	0.439
COMC1.65AB	0.015	-37.50%	0.015	0.030	420	865	1.08%	0.022	0.187	11.78%	74.51%	0.151
COMC1.85AB	0.006	20.00%	0.005	0.006	1,601	905	0.43%	0.005	0.058	14.91%	86.61%	0.062
COMC2.05AB	0.002	0.00%	0.002	0.002	140	28	0.14%	0.001	0.014	18.02%	92.01%	0.023
COMC2.15AB	0.002	100.00%	0.001	0.002	301	44	0.14%	0.000	0.007	-	101.45%	0.021
COMC2.35AB	0.003	200.00%	0.002	0.003	1,252	335	0.22%	0.000	0.001	-	125.72%	0.025
COMC2.65AB	0.001	0.00%	0.001	0.002	446	45	0.07%	0.000	0.000	-	129.68%	0.009

GGAL Cotización Subyacente: 65.050 Volatilidad Histórica del subyacente 40 ruedas: 107.35%												
GFGC45.0AB	20.300	4.92%	17.500	20.300	122	238,380	31.21%	20.621	0.970	3.06%	0.00%	1.000
GFGC48.0AB	17.500	-2.23%	16.500	17.500	18	30,700	26.90%	17.840	0.943	3.44%	66.60%	0.993
GFGC51.0AB	14.950	24.58%	13.000	20.000	178	262,570	22.98%	15.196	0.903	3.86%	95.17%	0.925
GFGC54.0AB	11.991	8.22%	10.100	12.000	1,118	1,221,873	18.43%	12.734	0.848	4.33%	78.84%	0.909
GFGC57.0AB	9.554	5.14%	7.500	9.820	1,347	1,136,404	14.69%	10.494	0.780	4.84%	80.79%	0.833
GFGC60.0AB	7.601	12.62%	5.660	7.890	16,545	10,653,415	11.68%	8.504	0.702	5.37%	86.62%	0.729
GFGC63.0AB	5.689	19.29%	3.850	6.000	10,924	4,851,758	8.75%	6.779	0.618	5.93%	84.98%	0.629
GFGC66.0AB	3.739	21.59%	2.310	3.980	8,276	2,534,688	5.75%	5.322	0.532	6.50%	76.37%	0.515
GFGC69.0AB	2.623	29.47%	1.600	3.000	4,105	872,257	4.03%	4.112	0.448	7.09%	77.74%	0.402
GFGC72.0AB	1.612	20.21%	1.000	1.800	12,184	1,590,930	2.48%	3.134	0.370	7.69%	74.65%	0.289
GFGC75.0AB	1.062	24.65%	0.651	1.150	5,257	424,252	1.63%	2.357	0.300	8.28%	75.92%	0.207
GFGC81.0AB	0.576	22.55%	0.360	0.600	2,603	117,691	0.89%	1.287	0.187	9.47%	83.85%	0.117
GFGC84.0AB	0.391	27.78%	0.235	0.435	999	30,622	0.60%	0.935	0.145	10.07%	85.34%	0.083
GFGC87.0AB	0.300	20.00%	0.180	0.445	924	21,400	0.46%	0.673	0.110	10.66%	88.98%	0.065
GFGC90.0AB	0.220	-3.93%	0.126	0.220	509	8,950	0.34%	0.480	0.083	11.25%	91.39%	0.048
GFGC93.0AB	0.200	11.11%	0.150	0.200	160	2,625	0.31%	0.340	0.062	11.83%	97.09%	0.042
GFGC96.0AB	0.150	0.00%	0.100	0.150	210	2,150	0.23%	0.239	0.045	12.41%	99.13%	0.032
GFGC99.0AB	0.050	-9.09%	0.050	0.050	10	50	0.08%	0.166	0.033	12.98%	90.22%	0.013
GFGC102.0AB	0.084	-29.41%	0.060	0.125	540	5,772	0.13%	0.115	0.024	13.55%	102.55%	0.019
GFGC105.0AB	0.070	-22.22%	0.050	0.070	241	1,625	0.11%	0.080	0.017	14.11%	105.50%	0.016
GFGC111.0AB	0.075	-14.77%	0.050	0.090	780	4,388	0.12%	0.037	0.009	15.21%	116.90%	0.015
GFGC114.0AB	0.090	3.45%	0.050	0.090	1,184	7,568	0.14%	0.026	0.006	15.75%	124.80%	0.017
GFGC117.0AB	0.080	-38.46%	0.050	0.100	512	2,725	0.12%	0.017	0.004	16.29%	127.68%	0.015
GFGC120.0AB	0.040	-20.00%	0.040	0.050	16	76	0.06%	0.012	0.003	16.82%	121.73%	0.008
GFGC123.0AB	0.020	-41.18%	0.020	0.035	654	1,558	0.03%	0.008	0.002	17.34%	117.05%	0.005
GFGC132.0AB	0.023	0.00%	0.023	0.023	22	51	0.04%	0.002	0.001	18.86%	130.19%	0.005
GFGC135.0AB	0.020	-33.33%	0.020	0.030	37	84	0.03%	0.002	0.001	19.35%	131.99%	0.004
GFGC140.0AB	0.020	-83.33%	0.020	0.030	196	454	0.03%	0.001	0.000	20.16%	137.75%	0.004
GFGC145.0AB	0.010	-66.67%	0.010	0.020	57	113	0.02%	0.000	0.000	-	134.50%	0.002
GFGC150.0AB	0.020	-20.00%	0.020	0.020	819	1,638	0.03%	0.000	0.000	-	148.57%	0.004
GFGC160.0AB	0.020	0.00%	0.020	0.020	250	500	0.03%	0.000	0.000	-	158.58%	0.004

PAMP Cotización Subyacente: 38.500 Volatilidad Histórica del subyacente 40 ruedas: 86.37%												
PAMC37.0AB	3.000	20.10%	2.000	3.400	482	118,475	7.79%	3.569	0.645	6.96%	66.00%	0.670
PAMC39.0AB	1.589	-4.28%	1.200	1.650	305	43,336	4.13%	2.544	0.525	7.94%	54.82%	0.507
PAMC41.0AB	0.650	-36.15%	0.650	1.010	129	8,745	1.69%	1.751	0.409	8.98%	47.52%	0.299
PAMC43.0AB	0.369	3.07%	0.330	0.400	103	3,706	0.96%	1.169	0.305	10.04%	52.85%	0.178
PAMC45.0AB	0.300	-14.29%	0.200	0.320	135	3,465	0.78%	0.757	0.218	11.11%	63.09%	0.132

SUPV Cotización Subyacente: 30.450 Volatilidad Histórica del subyacente 40 ruedas: 104.46%												
SUPC34.0AB	0.550	10.00%	0.500	0.550	19	995	1.81%	1.318	0.349	8.05%	67.60%	0.244

TXAR Cotización Subyacente: 19.400 Volatilidad Histórica del subyacente 40 ruedas: 78.30%												
TXAC18.0AB	1.853	41.02%	1.380	2.000	232	42,169	9.55%	2.091	0.733	6.80%	58.46%	0.784
TXAC20.0AB	0.650	85.71%	0.480	0.650	120	6,070	3.35%	1.008	0.475	9.15%	54.74%	0.442
TXAC23.0AB	0.080	-15.79%	0.080	0.080	1	8	0.41%	0.248	0.167	13.04%	56.98%	0.084

VALO Cotización Subyacente: 9.220 Volatilidad Histórica del subyacente 40 ruedas: 70.21%												
GVAC9.00AB	0.850	-15.00%	0.850	1.200	69	7,675	9.22%	0.665	0.621	8.61%	96.79%	0.606

YPCD Cotización Subyacente: 388.350 Volatilidad Histórica del subyacente 40 ruedas: 146.95%												
YPFC300.0AB	90.625	11.88%	75.000	92.500	21	181,030	23.34%	100.478	0.857	3.31%	0.00%	1.000
YPFC400.0AB	19.500	12.50%	9.500	19.500	56	92,459	5.02%	41.288	0.530	4.98%	75.61%	0.475
YPFC420.0AB	10.000	18.81%	6.990	11.000	66	58,379	2.57%	33.704	0.462	5.33%	66.67%	0.322
YPFC460.0AB	2.100	-	2.100	2.500	13	3,170	0.54%	22.052	0.341	6.01%	60.67%	0.100

Serie	Negociación							Teóricos(c/vol hist.)			Implícitos	
	Precio cierre de la prima	Variación	Mínimo	Máximo	Lotes	Volumen (\$)	Últ. precio prima/cot. subyac.	Prima teórica	Delta	Efecto Palanca	Volat. Implícit	Delta
YPFC500.AB	5.000	-50.00%	5.000	5.000	6	3.000	1.29%	14.124	0.243	6.69%	103.10%	0.136
YPFC660.AB	1.000	-33.33%	1.000	1.000	2	200	0.26%	2.068	0.049	9.21%	130.18%	0.029

Vencimiento Junio - 19/06/2020 - 77 días - Tasa Promedio de Caución a 30 días 23.10%
ALUA Cotización Subyacente: 20.400 Volatilidad Histórica del subyacente 40 ruedas: 102.33%

ALUC13.9JU	7.294	6.25%	6.700	7.300	71	50,160	35.75%	7.917	0.875	2.26%	60.96%	0.953
ALUC16.9JU	4.500	-	4.500	4.500	50	22,500	22.06%	5.981	0.770	2.63%	41.86%	0.907
ALUC33.0JU	0.400	0.00%	0.400	0.400	51	2,040	1.96%	1.157	0.250	4.40%	72.84%	0.133

CEPU Cotización Subyacente: 21.600 Volatilidad Histórica del subyacente 40 ruedas: 90.75%

CEPC22.0JU	2.500	-	2.500	2.500	27	6,750	11.57%	3.875	0.612	3.41%	55.03%	0.598
CEPC23.0JU	2.000	-	2.000	2.000	5	1,000	9.26%	3.471	0.571	3.55%	53.53%	0.528

COME Cotización Subyacente: 1.390 Volatilidad Histórica del subyacente 40 ruedas: 84.71%

COMC0.85JU	0.660	-	0.660	0.660	30	1,980	47.48%	0.597	0.943	2.20%	143.00%	0.875
COMC0.95JU	0.550	-	0.510	0.550	147	7,677	39.57%	0.516	0.902	2.43%	111.53%	0.863
COMC1.15JU	0.400	33.33%	0.400	0.400	70	2,800	28.78%	0.375	0.790	2.93%	98.01%	0.775
COMC1.25JU	0.370	-	0.370	0.370	13	481	26.62%	0.316	0.723	3.18%	109.63%	0.712
COMC2.45JU	0.018	-18.18%	0.018	0.020	1,001	1,822	1.29%	0.030	0.130	5.98%	74.59%	0.092
COMC3.15JU	0.010	0.00%	0.010	0.010	2,231	2,231	0.72%	0.007	0.039	7.29%	89.15%	0.049

GGAL Cotización Subyacente: 65.050 Volatilidad Histórica del subyacente 40 ruedas: 107.35%

GFGC45.0JU	20.000	-	20.000	20.000	10	20,000	30.75%	25.092	0.862	2.24%	0.00%	1.000
GFGC54.0JU	17.000	-	17.000	17.000	12	20,400	26.13%	19.469	0.765	2.56%	79.77%	0.795
GFGC60.0JU	13.067	1.29%	11.500	13.500	555	691,112	20.09%	16.345	0.695	2.77%	76.05%	0.708
GFGC63.0JU	10.000	-	8.100	10.000	16	15,810	15.37%	14.959	0.660	2.87%	62.45%	0.665
GFGC69.0JU	7.718	3.72%	6.500	8.450	408	293,270	11.86%	12.505	0.591	3.07%	66.81%	0.549
GFGC99.0JU	1.445	3.21%	1.200	1.650	1,894	254,405	2.22%	5.042	0.309	3.99%	68.18%	0.154
GFGC102.JU	1.170	-3.15%	1.000	1.500	1,002	119,447	1.80%	4.606	0.288	4.07%	67.63%	0.131
GFGC120.JU	0.650	-23.53%	0.500	0.770	183	12,294	1.00%	2.691	0.188	4.54%	75.00%	0.074
GFGC150.JU	1.000	-54.75%	1.000	1.000	10	1,000	1.54%	1.129	0.091	5.24%	104.64%	0.083

PAMP Cotización Subyacente: 38.500 Volatilidad Histórica del subyacente 40 ruedas: 86.37%

PAMC47.0JU	1.500	-16.67%	1.500	1.500	15	2,250	3.90%	3.923	0.430	4.22%	50.19%	0.298
PAMC49.0JU	1.200	-13.98%	1.200	1.200	10	1,200	3.12%	3.418	0.390	4.39%	51.54%	0.247

TXAR Cotización Subyacente: 19.400 Volatilidad Histórica del subyacente 40 ruedas: 78.30%

TXAC21.0JU	1.000	25.00%	0.850	1.200	529	50,305	5.15%	2.546	0.539	4.11%	35.06%	0.459
TXAC23.0JU	0.500	0.00%	0.480	0.500	210	10,450	2.58%	1.882	0.439	4.53%	37.08%	0.268
TXAC25.0JU	0.320	-20.00%	0.320	0.320	20	640	1.65%	1.379	0.351	4.94%	42.26%	0.172

YFPD Cotización Subyacente: 388.350 Volatilidad Histórica del subyacente 40 ruedas: 146.95%

YPFC400.JU	50.000	11.11%	50.000	55.000	7	35,500	12.87%	106.140	0.644	2.36%	65.20%	0.586
YPFC700.JU	6.300	-49.60%	6.300	6.300	2	1,260	1.62%	40.592	0.325	3.11%	81.01%	0.105
YPFC960.JU	2.500	108.33%	1.500	2.500	9	1,725	0.64%	19.322	0.179	3.60%	95.01%	0.042

Vencimiento Agosto - 21/08/2020 - 140 días - Tasa Promedio de Caución a 30 días 23.10%
COME Cotización Subyacente: 1.390 Volatilidad Histórica del subyacente 40 ruedas: 84.71%

COMC0.75AG	0.780	4.00%	0.740	0.800	275	21,164	56.12%	0.726	0.945	1.81%	127.33%	0.901
COMC1.25AG	0.410	2.50%	0.399	0.480	1,049	45,056	29.50%	0.405	0.737	2.53%	86.50%	0.737
COMC1.55AG	0.250	0.00%	0.250	0.250	20	500	17.99%	0.279	0.590	2.94%	76.09%	0.578

GGAL Cotización Subyacente: 65.050 Volatilidad Histórica del subyacente 40 ruedas: 107.35%

GFGC45.0AG	27.500	0.73%	27.500	28.000	5	13,900	42.28%	28.838	0.846	1.91%	93.05%	0.860
GFGC90.0AG	5.530	0.45%	5.300	6.000	91	52,925	8.50%	11.827	0.494	2.71%	67.73%	0.365
GFGC114.AG	5.500	0.00%	5.500	5.500	3	1,650	8.46%	7.581	0.356	3.05%	93.15%	0.301

TXAR Cotización Subyacente: 19.400 Volatilidad Histórica del subyacente 40 ruedas: 78.30%

TXAC23.0AG	2.900	45.00%	2.900	2.900	22	6,380	14.95%	3.138	0.532	3.29%	73.36%	0.521
------------	-------	--------	-------	-------	----	-------	--------	-------	-------	-------	--------	-------

Opciones de Venta
Vencimiento Abril - 17/04/2020 - 14 días - Tasa Promedio de Caución a 30 días 23.10%
BMA Cotización Subyacente: 155.000 Volatilidad Histórica del subyacente 40 ruedas: 102.26%

BMAV170.AB	20.000	0.00%	20.000	22.000	7	14,400	12.90%	20.819	-0.623	4.64%	95.17%	-0.637
BMAV230.AB	75.000	-2.60%	75.000	75.000	1	7,500	48.39%	73.346	-0.965	2.04%	142.75%	-0.890

COME Cotización Subyacente: 1.390 Volatilidad Histórica del subyacente 40 ruedas: 84.71%

COMV1.25AB	0.030	-40.00%	0.030	0.060	162	603	2.16%	0.032	-0.220	9.60%	82.43%	-0.215
COMV1.35AB	0.103	3.00%	0.090	0.110	227	2,349	7.41%	0.067	-0.378	7.82%	118.98%	-0.390
COMV1.75AB	0.350	16.67%	0.150	0.350	59	1,110	25.18%	0.356	-0.893	3.49%	72.07%	-0.931
COMV1.85AB	0.440	-10.20%	0.440	0.450	132	5,840	31.65%	0.449	-0.942	2.92%	0.00%	0.000
COMV2.15AB	0.550	-16.03%	0.550	0.550	10	550	39.57%	0.741	-0.993	1.86%	0.00%	0.000
COMV2.45AB	0.710	-40.83%	0.710	0.710	3	213	51.08%	1.038	-0.999	1.34%	0.00%	0.000

CRES Cotización Subyacente: 28.150 Volatilidad Histórica del subyacente 40 ruedas: 80.93%

CREV48.0AB	20.000	6.95%	20.000	20.000	2	4,000	71.05%	19.421	-0.999	1.45%	197.55%	-0.875
------------	--------	-------	--------	--------	---	-------	--------	--------	--------	-------	---------	--------

Serie	Negociación							Teóricos(c/vol hist.)			Implícitos	
	Precio cierre de la prima	Variación	Mínimo	Máximo	Lotes	Volumen (\$)	Últ. precio prima/cot. subyac.	Prima teórica	Delta	Efecto Palanca	Volat. Implícit	Delta
GGAL Cotización Subyacente: 65.050 Volatilidad Histórica del subyacente 40 ruedas: 107.35%												
GFGV45.0AB	0.293	-54.36%	0.260	0.540	1,631	61,880	0.45%	0.169	-0.030	11.36%	119.60%	-0.043
GFGV48.0AB	0.512	-34.69%	0.500	0.700	523	26,996	0.79%	0.361	-0.057	10.20%	116.81%	-0.070
GFGV51.0AB	0.591	-39.01%	0.400	0.950	2,323	172,160	0.91%	0.690	-0.097	9.16%	102.72%	-0.089
GFGV54.0AB	1.055	-35.47%	0.902	1.800	6,803	864,034	1.62%	1.201	-0.152	8.23%	102.41%	-0.143
GFGV57.0AB	1.594	-35.98%	1.250	2.550	1,841	327,555	2.45%	1.934	-0.220	7.40%	98.20%	-0.205
GFGV60.0AB	2.615	-21.42%	2.280	3.550	8,392	2,419,366	4.02%	2.917	-0.298	6.65%	100.52%	-0.290
GFGV63.0AB	3.600	-20.00%	3.250	5.000	973	377,212	5.53%	4.166	-0.382	5.97%	95.77%	-0.378
GFGV72.0AB	8.502	-12.90%	8.400	10.510	1,239	1,158,924	13.07%	9.440	-0.630	4.34%	87.58%	-0.673
GFGV75.0AB	11.110	-9.02%	11.010	13.000	88	107,766	17.08%	11.637	-0.700	3.91%	95.25%	-0.731
GFGV81.0AB	17.000	-10.53%	17.000	20.000	81	144,496	26.13%	16.512	-0.813	3.20%	120.73%	-0.778
GFGV84.0AB	20.000	-4.76%	20.000	20.000	5	10,000	30.75%	19.134	-0.855	2.91%	133.31%	-0.790
GFGV87.0AB	23.000	-4.57%	22.000	24.600	49	109,871	35.36%	21.845	-0.890	2.65%	145.13%	-0.800
GFGV90.0AB	24.863	-7.91%	24.590	27.000	55	147,859	38.22%	24.625	-0.917	2.42%	118.29%	-0.892
GFGV96.0AB	27.100	-6.66%	27.100	30.000	4	11,130	41.66%	30.330	-0.955	2.05%	0.00%	0.000
GFGV99.0AB	35.000	-5.41%	35.000	35.000	9	31,500	53.80%	33.231	-0.967	1.89%	186.77%	-0.824
GFGV102.0AB	42.000	-2.42%	42.000	42.000	1	4,200	64.57%	36.153	-0.976	1.76%	0.00%	-0.680
GFGV105.0AB	42.000	-1.18%	42.000	42.000	1	4,200	64.57%	39.091	-0.983	1.64%	0.00%	-0.785
GFGV114.0AB	50.000	0.00%	50.000	50.000	5	25,000	76.86%	47.956	-0.994	1.35%	0.00%	-0.839
GFGV145.0AB	79.000	-4.82%	79.000	79.000	1	7,900	121.45%	78.654	-1.000	0.83%	0.00%	-0.962
PAMP Cotización Subyacente: 38.500 Volatilidad Histórica del subyacente 40 ruedas: 86.37%												
PAMV37.0AB	1.874	0.75%	1.400	2.280	226	43,332	4.87%	1.738	-0.355	7.87%	91.17%	-0.359
PAMV39.0AB	3.000	-14.29%	3.000	3.100	9	2,710	7.79%	2.695	-0.475	6.79%	96.47%	-0.470
PAMV43.0AB	4.184	-24.07%	3.550	6.000	32	17,455	10.87%	5.284	-0.695	5.07%	33.16%	-0.936
PAMV47.0AB	9.600	0.00%	9.600	9.600	1	960	24.94%	8.556	-0.849	3.82%	133.40%	-0.723
TXAR Cotización Subyacente: 19.400 Volatilidad Histórica del subyacente 40 ruedas: 78.30%												
TXAV23.0AB	4.000	14.29%	4.000	4.000	4	1,600	20.62%	3.642	-0.833	4.44%	110.18%	-0.737
YPFD Cotización Subyacente: 388.350 Volatilidad Histórica del subyacente 40 ruedas: 146.95%												
YPFV300.0AB	6.000	20.00%	5.000	6.000	10	5,600	1.54%	9.445	-0.143	5.88%	125.62%	-0.115
YPFV400.0AB	32.000	-54.29%	32.000	50.000	7	27,100	8.24%	49.361	-0.470	3.70%	90.10%	-0.511
YPFV420.0AB	53.000	-37.65%	50.000	53.000	5	25,600	13.65%	61.598	-0.538	3.39%	118.54%	-0.571
Vencimiento Junio - 19/06/2020 - 77 días - Tasa Promedio de Caución a 30 días 23.10%												
COME Cotización Subyacente: 1.390 Volatilidad Histórica del subyacente 40 ruedas: 84.71%												
COMV0.95JU	0.020	-	0.020	0.020	1,000	2,000	1.44%	0.030	-0.098	4.55%	75.11%	-0.079
COMV1.45JU	0.150	-	0.150	0.150	200	3,000	10.79%	0.210	-0.415	2.75%	60.81%	-0.434
COMV2.45JU	0.950	11.76%	0.950	0.950	100	9,500	68.35%	0.972	-0.870	1.24%	63.35%	-0.947
GGAL Cotización Subyacente: 65.050 Volatilidad Histórica del subyacente 40 ruedas: 107.35%												
GFGV45.0JU	1.700	-16.05%	1.700	2.000	62	11,800	2.61%	2.872	-0.138	3.12%	88.39%	-0.110
GFGV54.0JU	4.000	-33.33%	4.000	6.000	129	60,996	6.15%	5.816	-0.235	2.63%	87.29%	-0.216
GFGV60.0JU	6.366	-28.49%	6.330	7.710	242	170,467	9.79%	8.403	-0.305	2.36%	87.98%	-0.300
GFGV81.0JU	18.133	-17.58%	18.000	22.000	34	68,400	27.88%	20.744	-0.537	1.69%	85.30%	-0.592
GFGV84.0JU	22.214	-11.14%	22.000	24.000	19	44,250	34.15%	22.842	-0.566	1.61%	102.03%	-0.580
PAMP Cotización Subyacente: 38.500 Volatilidad Histórica del subyacente 40 ruedas: 86.37%												
PAMV35.0JU	3.000	-	3.000	3.000	2	600	7.79%	3.453	-0.287	3.20%	78.87%	-0.281
TXAR Cotización Subyacente: 19.400 Volatilidad Histórica del subyacente 40 ruedas: 78.30%												
TXAV21.0JU	1.930	-19.58%	1.930	1.930	3	579	9.95%	3.133	-0.461	2.85%	44.65%	-0.516
Vencimiento Agosto - 21/08/2020 - 140 días - Tasa Promedio de Caución a 30 días 23.10%												
BMA Cotización Subyacente: 155.000 Volatilidad Histórica del subyacente 40 ruedas: 102.26%												
BMAV140.0AG	6.000	-40.00%	6.000	6.000	10	6,000	3.87%	23.406	-0.268	1.77%	45.79%	-0.208
COME Cotización Subyacente: 1.390 Volatilidad Histórica del subyacente 40 ruedas: 84.71%												
COMV0.75AG	0.010	-	0.010	0.010	1,100	1,100	0.72%	0.021	-0.055	3.59%	71.10%	-0.035
COMV1.45AG	0.260	-	0.260	0.260	15	390	18.71%	0.252	-0.362	2.00%	87.28%	-0.360
GGAL Cotización Subyacente: 65.050 Volatilidad Histórica del subyacente 40 ruedas: 107.35%												
GFGV45.0AG	2.250	-6.25%	2.200	2.700	157	36,805	3.46%	4.922	-0.154	2.04%	77.43%	-0.117
PAMP Cotización Subyacente: 38.500 Volatilidad Histórica del subyacente 40 ruedas: 86.37%												
PAMV33.0AG	2.000	-20.00%	2.000	2.000	25	5,000	5.19%	3.834	-0.235	2.36%	60.66%	-0.202
YPFD Cotización Subyacente: 388.350 Volatilidad Histórica del subyacente 40 ruedas: 146.95%												
YPFV280.0AG	8.500	-15.00%	6.000	8.500	25	16,250	2.19%	58.175	-0.181	1.21%	61.71%	-0.101
YPFV580.0AG	230.000	-8.00%	230.000	230.000	2	46,000	59.22%	241.670	-0.453	0.73%	134.83%	-0.480

Anexo A

Análisis de opciones

03/04/2020

Serie	Negociación							Teóricos(c/vol hist.)			Implícitos	
	Precio cierre de la prima	Variación	Mínimo	Máximo	Lotes	Volumen (\$)	Últ. precio prima/cot. subyac.	Prima teórica	Delta	Efecto Palanca	Volat. Implícit	Delta

Notas:

1 - Variación con respecto al cierre anterior.

2 - Los indicadores se calculan utilizando el modelo de Black & Scholes.

 3 - $\Delta = \text{variación cierre de la prima} / \text{variación cotización del subyacente}$

 4 - $\text{Efecto Palanca} = \text{variación porcentual cierre de la prima} / \text{variación porcentual cotización del subyacente}$
 $= \Delta \times (\text{cotización del subyacente} / \text{cierre de la prima})$

 5 - No se informan volatilidades implícitas $\geq 200\%$ por considerarlas poco significativas para el análisis.

 El Glosario con la explicación detallada de cada uno de los indicadores está disponible en internet(<http://www.iamc.sba.com.ar/informes/glosarioOpciones.pdf>)

Anexo B
Posiciones Abiertas por Especie al 02/04/2020

Especie	Serie	Posiciones (nominales) - Open Interest -					
		cubiertas	opuestas	cruzadas	descubiertas	total	Variación c/ día anterior
Opciones de Compra							
AGRO	AGRC12.0AB	300	0	0	0	300	0
	Total Call Abril	300	0	0	0	300	0
ALUA	ALUC13.9AB	598,800	200	0	56,200	655,200	-500
	ALUC18.9AB	0	0	0	300	300	300
	ALUC20.9AB	0	0	0	20,000	20,000	0
	ALUC24.9AB	13,000	17,652	148	6,800	37,600	0
	ALUC27.0AB	1,500	7,600	0	3,200	12,300	0
	ALUC29.0AB	40,100	8,700	0	1,400	50,200	0
	ALUC31.0AB	400	0	0	0	400	0
	ALUC33.0AB	100,200	60,600	4,000	96,600	261,400	0
	ALUC35.0AB	300	0	0	0	300	0
	ALUC37.0AB	40,000	3,800	0	14,500	58,300	0
	Total Call Abril	794,300	98,552	4,148	199,000	1,096,000	-200
	ALUC13.9JU	11,900	10,900	267	48,733	71,800	0
	ALUC33.0JU	1,600	2,000	7,800	6,100	17,500	100
	Total Call Junio	13,500	12,900	8,067	54,833	89,300	100
BHIP	BHIC12.0AB	1,000	0	0	0	1,000	0
	Total Call Abril	1,000	0	0	0	1,000	0
BMA	BMAC170.AB	400	0	0	500	900	0
	BMAC190.AB	100	0	0	0	100	0
	BMAC250.AB	0	0	0	100	100	0
	BMAC280.AB	200	0	0	0	200	0
	BMAC300.AB	200	0	0	0	200	0
	Total Call Abril	900	0	0	600	1,500	0
BOLT	BOLC3.50AB	1,900	0	0	0	1,900	0
	BOLC4.50AB	89,100	0	0	2,000	91,100	0
	BOLC5.40AB	0	0	0	5,000	5,000	0
	BOLC6.00AB	2,500	0	0	8,600	11,100	0
	Total Call Abril	93,500	0	0	15,600	109,100	0
BYMA	BYMC29061A	0	0	0	2,856	2,856	0
	Total Call Abril	0	0	0	2,856	2,856	0
CARC	CARC1.40AB	74,300	0	0	0	74,300	0
	Total Call Abril	74,300	0	0	0	74,300	0
CECO2	CECC12.0AB	5,800	0	0	0	5,800	0
	Total Call Abril	5,800	0	0	0	5,800	0
CEPU	CEPC26.0AB	3,000	0	0	5,400	8,400	0
	CEPC38.0AB	5,800	0	0	0	5,800	0
	Total Call Abril	8,800	0	0	5,400	14,200	0
COME	COMC0.75AB	0	0	0	35,000	35,000	35,000
	COMC1.25AB	1,339,900	1,000	65,500	3,031,000	4,437,400	-28,500
	COMC1.35AB	775,200	48,500	0	1,110,600	1,934,300	119,000
	COMC1.45AB	11,200	2,900	0	9,800	23,900	21,000
	COMC1.65AB	1,148,500	264,300	10,000	1,189,300	2,612,100	804,700
	COMC1.85AB	1,498,200	223,900	35,000	1,938,700	3,695,800	-3,100
	COMC2.05AB	366,500	170,700	26,100	540,900	1,104,200	0
	COMC2.15AB	421,800	153,569	0	901,131	1,476,500	-22,000
	COMC2.25AB	415,700	235,500	0	424,600	1,075,800	0
	COMC2.35AB	2,568,300	219,500	179,023	2,073,177	5,040,000	36,000
	COMC2.45AB	918,800	688,200	0	907,700	2,514,700	0
	COMC2.55AB	1,329,800	103,600	0	195,000	1,628,400	0
	COMC2.65AB	4,411,300	1,437,831	299,269	906,100	7,054,500	0
	COMC2.75AB	187,100	479,800	0	8,400	675,300	0
	COMC2.95AB	0	200	0	0	200	0
	COMC3.05AB	2,572,000	1,857,277	46,223	2,012,000	6,487,500	0
	COMC3.15AB	216,700	5,000	0	100,000	321,700	0
	Total Call Abril	18,181,000	5,891,777	661,115	15,383,408	40,117,300	962,100
	COMC1.15JU	17,200	0	0	0	17,200	0
	COMC1.45JU	51,800	0	30,000	0	81,800	0
	COMC1.85JU	18,900	1,700	0	49,500	70,100	0
	COMC2.45JU	58,800	22,000	0	98,000	178,800	35,000
	COMC2.65JU	591,800	0	10,300	82,000	684,100	0
	COMC3.05JU	100	0	0	0	100	0
	COMC3.15JU	1,319,100	0	0	1,305,200	2,624,300	380,000
	Total Call Junio	2,057,700	23,700	40,300	1,534,700	3,656,400	415,000
	COMC0.75AG	90,600	2,600	0	50,600	143,800	2,600
	COMC1.25AG	208,700	2,000	52,700	37,000	300,400	114,000
	COMC1.45AG	22,700	100	0	2,200	25,000	2,200
	COMC1.55AG	109,200	0	0	100,600	209,800	89,600
	COMC1.85AG	7,300	0	0	0	7,300	0
	Total Call Agosto	438,500	4,700	52,700	190,400	686,300	208,400
CRES	CREC38.0AB	1,700	0	0	100	1,800	0
	CREC48.0AB	100	500	0	1,500	2,100	0
	CREC52.0AB	2,200	600	0	2,200	5,000	0

Anexo B
Posiciones Abiertas por Especie al 02/04/2020

Especie	Serie	Posiciones (nominales) - Open Interest -					total	Variación c/ día anterior
		cubiertas	opuestas	cruzadas	descubiertas			
	Total Call Abril	4,000	1,100	0	3,800	8,900	0	
	CREC42.0JU	4,000	0	0	0	4,000	0	
	CREC48.0JU	0	1,800	0	0	1,800	0	
	Total Call Junio	4,000	1,800	0	0	5,800	0	
CTIO	CTOC80.0AB	500	0	0	0	500	0	
	Total Call Abril	500	0	0	0	500	0	
EDN	EDNC19.0AB	1,100	0	0	800	1,900	0	
	EDNC21.0AB	1,700	0	0	0	1,700	0	
	EDNC22.0AB	2,000	900	0	1,900	4,800	0	
	Total Call Abril	4,800	900	0	2,700	8,400	0	
	EDNC40.0JU	28,300	0	0	14,100	42,400	0	
	Total Call Junio	28,300	0	0	14,100	42,400	0	
GGAL	GFGC102.AB	271,500	1,891,900	17,964	982,036	3,163,400	-30,600	
	GFGC105.AB	70,600	416,100	0	321,300	808,000	-400	
	GFGC108.AB	96,300	811,200	332	290,468	1,198,300	-8,700	
	GFGC111.AB	170,800	911,700	4,126	799,274	1,885,900	41,000	
	GFGC114.AB	187,500	751,900	25,000	457,900	1,422,300	-4,600	
	GFGC117.AB	125,700	736,200	25,000	407,300	1,294,200	0	
	GFGC120.AB	212,800	1,443,600	23,110	1,132,790	2,812,300	17,400	
	GFGC123.AB	183,000	916,800	103,595	606,405	1,809,800	-8,900	
	GFGC126.AB	231,600	404,900	2,800	477,700	1,117,000	-4,700	
	GFGC129.AB	92,000	196,400	0	151,000	439,400	0	
	GFGC132.AB	305,100	335,600	10,565	393,635	1,044,900	-9,900	
	GFGC135.AB	98,900	368,100	6,100	255,900	729,000	-1,600	
	GFGC140.AB	197,300	275,800	3,900	461,300	938,300	0	
	GFGC145.AB	5,500	128,700	2,000	55,200	191,400	22,000	
	GFGC150.AB	220,400	689,100	49,327	992,773	1,951,600	-38,000	
	GFGC160.AB	0	46,000	0	488,700	534,700	25,000	
	GFGC45.0AB	500	32,700	0	7,700	40,900	-3,300	
	GFGC48.0AB	100	32,600	0	0	32,700	14,300	
	GFGC51.0AB	0	20,000	0	3,100	23,100	5,800	
	GFGC54.0AB	262,800	258,175	3,925	122,900	647,800	19,200	
	GFGC57.0AB	363,200	113,600	0	38,900	515,700	-20,700	
	GFGC60.0AB	1,166,100	769,300	0	770,300	2,705,700	59,200	
	GFGC63.0AB	65,200	355,348	9,191	329,661	759,400	186,200	
	GFGC66.0AB	165,000	270,213	16,587	315,600	767,400	285,900	
	GFGC69.0AB	81,400	254,000	0	128,800	464,200	110,300	
	GFGC72.0AB	310,900	980,300	18,670	519,330	1,829,200	198,800	
	GFGC75.0AB	185,600	686,100	37,869	978,231	1,887,800	-13,700	
	GFGC81.0AB	68,800	900,739	11,000	592,861	1,573,400	54,100	
	GFGC84.0AB	34,200	447,700	0	238,400	720,300	34,000	
	GFGC87.0AB	100,000	462,600	2,200	111,500	676,300	6,700	
	GFGC90.0AB	156,200	1,281,165	106,653	980,482	2,524,500	-2,000	
	GFGC93.0AB	68,600	407,129	5,207	391,864	872,800	-3,100	
	GFGC96.0AB	12,200	544,200	0	232,600	789,000	-8,300	
	GFGC99.0AB	42,100	433,900	1,600	420,900	898,500	-12,100	
	Total Call Abril	5,551,900	18,573,769	486,721	14,456,810	39,069,200	909,300	
	GFGC102.JU	274,500	82,200	7,896	79,504	444,100	79,800	
	GFGC111.JU	356,500	6,200	7,100	5,500	375,300	0	
	GFGC120.JU	179,100	24,400	2,000	31,100	236,600	17,700	
	GFGC123.JU	15,600	11,200	4,000	6,500	37,300	1,000	
	GFGC135.JU	100	500	0	0	600	0	
	GFGC150.JU	0	2,600	0	0	2,600	0	
	GFGC48.0JU	100	0	0	0	100	0	
	GFGC60.0JU	46,300	36,900	9,600	126,700	219,500	49,200	
	GFGC69.0JU	27,300	3,800	12,000	3,000	46,100	33,100	
	GFGC99.0JU	13,300	95,700	6,813	13,687	129,500	54,700	
	Total Call Junio	912,800	263,500	49,409	265,991	1,491,700	235,500	
	GFGC114.AG	1,000	100	200	0	1,300	0	
	GFGC45.0AG	13,300	1,000	0	1,400	15,700	0	
	GFGC54.0AG	1,300	300	700	4,100	6,400	0	
	GFGC84.0AG	900	1,000	6,915	2,085	10,900	0	
	GFGC90.0AG	144,100	2,200	7,500	27,000	180,800	9,300	
	Total Call Agosto	160,600	4,600	15,315	34,585	215,100	9,300	
MIRG	MIRC580.AB	600	0	0	0	600	0	
	MIRC600.AB	200	0	0	0	200	0	
	MIRC850.AB	13,800	0	0	800	14,600	0	
	MIRC910.AB	10,000	0	0	900	10,900	0	
	Total Call Abril	24,600	0	0	1,700	26,300	0	
	MIRC430.JU	0	0	0	0	0	-5,000	
	MIRC790.JU	0	0	0	200	200	0	
	Total Call Junio	0	0	0	200	200	-5,000	
MOLI	MOLC60.0AB	3,000	0	0	0	3,000	0	
	Total Call Abril	3,000	0	0	0	3,000	0	
PAMP	PAMC37.0AB	18,600	34,700	1,800	63,100	118,200	42,000	
	PAMC39.0AB	172,100	30,700	0	63,600	266,400	1,500	

Anexo B
Posiciones Abiertas por Especie al 02/04/2020

Especie	Serie	Posiciones (nominales) - Open Interest -					
		cubiertas	opuestas	cruzadas	descubiertas	total	Variación c/ día anterior
	PAMC41.0AB	0	0	0	10,000	10,000	0
	PAMC43.0AB	51,600	50,600	0	44,900	147,100	600
	PAMC45.0AB	152,800	87,100	2,500	125,000	367,400	47,200
	PAMC47.0AB	17,200	6,400	0	600	24,200	0
	PAMC49.0AB	87,200	18,400	0	75,600	181,200	0
	PAMC51.0AB	231,200	5,400	3,140	81,360	321,100	-8,200
	PAMC57.0AB	119,100	7,700	0	55,900	182,700	10,000
	Total Call Abril	849,800	241,000	7,440	520,060	1,618,300	93,100
	PAMC33.0JU	1,300	0	0	0	1,300	0
	PAMC47.0JU	1,700	0	0	200	1,900	0
	PAMC49.0JU	6,200	1,200	0	4,200	11,600	0
	PAMC51.0JU	25,700	1,300	0	28,300	55,300	500
	PAMC57.0JU	43,600	0	0	11,200	54,800	2,000
	Total Call Junio	78,500	2,500	0	43,900	124,900	2,500
SUPV	SUPC34.0AB	300	0	2,000	0	2,300	0
	SUPC46.0AB	1,400	2,000	7,400	3,800	14,600	0
	SUPC49.0AB	80,800	0	0	17,100	97,900	0
	SUPC55.0AB	139,400	0	0	400	139,800	0
	Total Call Abril	221,900	2,000	9,400	21,300	254,600	0
	SUPC31.0JU	2,000	0	0	0	2,000	0
	Total Call Junio	2,000	0	0	0	2,000	0
TGNO4	TGNC25.0AB	100	0	0	0	100	0
	TGNC36.0AB	9,100	0	0	1,200	10,300	0
	TGNC50.0AB	900	0	0	0	900	0
	Total Call Abril	10,100	0	0	1,200	11,300	0
	TGNC44.0JU	900	0	0	0	900	0
	Total Call Junio	900	0	0	0	900	0
TRAN	TRAC24.0AB	7,700	0	23,900	5,600	37,200	0
	Total Call Abril	7,700	0	23,900	5,600	37,200	0
TXAR	TXAC18.0AB	66,900	3,000	65,000	14,300	149,200	0
	TXAC20.0AB	10,200	0	0	5,700	15,900	0
	TXAC22.0AB	100	0	0	0	100	0
	TXAC23.0AB	176,800	19,100	28,180	60,220	284,300	0
	TXAC25.0AB	443,500	46,800	91,891	105,509	687,700	0
	TXAC27.0AB	46,000	1,500	0	48,700	96,200	0
	TXAC29.0AB	19,700	26,200	10,000	34,000	89,900	0
	Total Call Abril	763,200	96,600	195,071	268,429	1,323,300	0
	TXAC18.0JU	0	0	0	11,500	11,500	0
	TXAC21.0JU	25,300	0	0	2,000	27,300	13,000
	TXAC23.0JU	33,100	5,400	0	19,100	57,600	10,000
	TXAC25.0JU	0	7,800	0	0	7,800	0
	TXAC27.0JU	4,100	300	2,600	0	7,000	0
	TXAC28.0JU	1,100	800	0	5,600	7,500	0
	Total Call Junio	63,600	14,300	2,600	38,200	118,700	23,000
	TXAC23.0AG	3,000	0	0	200	3,200	0
	Total Call Agosto	3,000	0	0	200	3,200	0
VALO	GVAC10.2AB	1,000	0	0	0	1,000	0
	GVAC12.6AB	5,600	0	0	0	5,600	0
	GVAC14.4AB	68,000	0	0	58,500	126,500	0
	GVAC15.0AB	14,500	400	0	48,600	63,500	0
	GVAC15.6AB	0	0	0	1,000	1,000	0
	GVAC16.2AB	58,600	4,000	0	17,300	79,900	0
	GVAC9.00AB	25,200	0	0	1,000	26,200	0
	Total Call Abril	172,900	4,400	0	126,400	303,700	0
	GVAC8.60AG	1,500	0	0	0	1,500	0
	Total Call Agosto	1,500	0	0	0	1,500	0
YFPD	YFPC300.AB	1,500	0	230	5,070	6,800	-100
	YFPC400.AB	7,100	1,600	500	2,900	12,100	3,100
	YFPC420.AB	7,000	0	0	1,600	8,600	4,700
	YFPC500.AB	600	0	0	100	700	100
	YFPC540.AB	700	300	0	100	1,100	0
	YFPC580.AB	0	100	0	0	100	0
	YFPC600.AB	1,400	400	100	5,000	6,900	0
	YFPC620.AB	200	0	0	0	200	0
	YFPC660.AB	16,400	1,600	0	6,500	24,500	0
	YFPC700.AB	1,500	700	0	1,900	4,100	0
	YFPC720.AB	900	0	0	600	1,500	0
	YFPC760.AB	3,200	500	0	6,000	9,700	0
	YFPC800.AB	14,700	1,300	1,500	4,000	21,500	0
	YFPC840.AB	700	0	0	400	1,100	0
	YFPC880.AB	4,700	200	400	2,400	7,700	0
	YFPC920.AB	2,300	0	874	1,026	4,200	0
	YFPC960.AB	200	700	100	0	1,000	0
	Total Call Abril	63,100	7,400	3,704	37,596	111,800	7,800
	YFPC1000JU	0	0	0	0	0	0

Anexo B
Posiciones Abiertas por Especie al 02/04/2020

Especie	Serie	Posiciones (nominales) - Open Interest -					total	Variación c/ día anterior
		cubiertas	opuestas	cruzadas	descubiertas			
	YPFC1040JU	0	100	400	0	500	0	
	YPFC400.JU	6,800	0	0	300	7,100	4,100	
	YPFC600.JU	2,400	0	0	500	2,900	0	
	YPFC700.JU	2,100	0	0	200	2,300	0	
	YPFC880.JU	600	0	200	0	800	0	
	YPFC920.JU	500	300	0	0	800	0	
	YPFC960.JU	33,200	2,200	200	5,000	40,600	0	
	Total Call Junio	45,600	2,600	800	6,000	55,000	4,100	
	YPFC680.AG	700	0	0	1,100	1,800	0	
	YPFC720.AG	500	0	0	0	500	0	
	Total Call Agosto	1,200	0	0	1,100	2,300	0	
Total Opciones de Compra		30,649,100	25,248,098	1,560,690	33,236,668	90,694,556		
Opciones de Venta								
ALUA	ALUV20.9AB	0	0	0	200	200	0	
	ALUV29.0AB	0	0	0	4,500	4,500	-100	
	Total Put Abril	0	0	0	4,700	4,700	-100	
BBAR	BBAV90.0AB	0	0	0	0	0	0	
	Total Put Abril	0	0	0	0	0	0	
BMA	BMAV170.AB	0	0	0	5,600	5,600	-1,500	
	BMAV230.AB	0	0	0	800	800	0	
	Total Put Abril	0	0	0	6,400	6,400	-1,500	
	BMAV140.AG	0	0	0	3,000	3,000	2,000	
	Total Put Agosto	0	0	0	3,000	3,000	2,000	
COME	COMV1.25AB	0	339,400	0	321,700	661,100	48,000	
	COMV1.35AB	0	25,500	0	13,400	38,900	38,000	
	COMV1.65AB	0	59,300	0	2,800	62,100	100	
	COMV1.75AB	0	48,400	0	41,800	90,200	0	
	COMV1.85AB	0	0	0	454,800	454,800	-2,500	
	COMV2.05AB	0	0	0	0	0	0	
	COMV2.15AB	0	6,600	0	39,900	46,500	3,000	
	COMV2.35AB	0	0	0	0	0	0	
	COMV2.45AB	0	700	0	29,300	30,000	-400	
	Total Put Abril	0	479,900	0	903,700	1,383,600	86,200	
	COMV2.45JU	0	4,500	0	1,700	6,200	0	
	Total Put Junio	0	4,500	0	1,700	6,200	0	
CRES	CREV42.0AB	0	0	0	500	500	0	
	CREV48.0AB	0	0	0	1,200	1,200	-200	
	Total Put Abril	0	0	0	1,700	1,700	-200	
	CREV30.0JU	0	0	0	3,700	3,700	1,800	
	Total Put Junio	0	0	0	3,700	3,700	1,800	
EDN	EDNV19.0AB	0	300	0	0	300	0	
	EDNV20.0AB	0	0	0	6,600	6,600	0	
	EDNV21.0AB	0	0	0	6,600	6,600	-200	
	Total Put Abril	0	300	0	13,200	13,500	-200	
GGAL	GFGV102.AB	0	16,200	0	7,900	24,100	-4,400	
	GFGV105.AB	0	59,000	0	16,900	75,900	-16,200	
	GFGV108.AB	0	19,100	0	0	19,100	0	
	GFGV111.AB	0	20,800	0	9,700	30,500	0	
	GFGV114.AB	0	0	0	21,100	21,100	-1,400	
	GFGV117.AB	0	0	0	18,200	18,200	-300	
	GFGV120.AB	0	43,800	0	18,500	62,300	-100	
	GFGV123.AB	0	200	0	0	200	0	
	GFGV126.AB	0	20,600	0	10,100	30,700	-200	
	GFGV145.AB	0	3,000	0	2,100	5,100	0	
	GFGV45.0AB	0	364,000	0	799,800	1,163,800	165,700	
	GFGV48.0AB	0	74,400	0	26,800	101,200	5,200	
	GFGV51.0AB	0	143,677	0	381,423	525,100	64,400	
	GFGV54.0AB	0	790,400	0	1,507,900	2,298,300	90,200	
	GFGV57.0AB	0	323,700	0	271,400	595,100	-8,800	
	GFGV60.0AB	0	788,200	0	1,302,200	2,090,400	-30,700	
	GFGV63.0AB	0	12,100	0	100	12,200	11,700	
	GFGV72.0AB	0	229,100	0	302,900	532,000	-40,500	
	GFGV75.0AB	0	61,500	0	61,300	122,800	-10,300	
	GFGV81.0AB	0	241,900	0	146,000	387,900	-5,100	
	GFGV84.0AB	0	24,100	0	32,900	57,000	-700	
	GFGV87.0AB	0	134,300	0	45,500	179,800	-5,100	
	GFGV90.0AB	0	221,500	0	146,900	368,400	-6,600	
	GFGV93.0AB	0	21,000	0	600	21,600	-300	
	GFGV96.0AB	0	47,300	0	47,800	95,100	400	
	GFGV99.0AB	0	20,300	0	115,000	135,300	-16,900	
	Total Put Abril	0	3,680,177	0	5,293,023	8,973,200	190,000	
	GFGV45.0JU	0	900	0	2,800	3,700	3,700	
	GFGV54.0JU	0	17,500	0	5,200	22,700	22,700	
	GFGV57.0JU	0	1,500	0	2,000	3,500	0	

Anexo B
Posiciones Abiertas por Especie al 02/04/2020

Especie	Serie	Posiciones (nominales) - Open Interest -					total	Variación c/ día anterior
		cubiertas	opuestas	cruzadas	descubiertas			
	GFGV60.0JU	0	31,900	0	10,000	41,900	18,200	
	GFGV81.0JU	0	3,000	0	111,200	114,200	0	
	GFGV84.0JU	0	5,400	0	31,000	36,400	100	
	GFGV99.0JU	0	0	0	1,100	1,100	100	
	Total Put Junio	0	60,200	0	163,300	223,500	44,800	
	GFGV45.0AG	0	0	0	33,800	33,800	18,100	
	Total Put Agosto	0	0	0	33,800	33,800	18,100	
PAMP	PAMV35.0AB	0	5,400	0	4,100	9,500	0	
	PAMV37.0AB	0	31,500	0	134,400	165,900	1,600	
	PAMV39.0AB	0	3,200	0	31,300	34,500	0	
	PAMV41.0AB	0	2,000	0	0	2,000	0	
	PAMV43.0AB	0	0	0	40,500	40,500	100	
	PAMV45.0AB	0	3,900	0	800	4,700	0	
	PAMV47.0AB	0	0	0	1,300	1,300	0	
	PAMV55.0AB	0	0	0	200	200	0	
	Total Put Abril	0	46,000	0	212,600	258,600	1,700	
	PAMV43.0JU	0	0	0	2,500	2,500	0	
	Total Put Junio	0	0	0	2,500	2,500	0	
	PAMV33.0AG	0	0	0	6,000	6,000	4,000	
	Total Put Agosto	0	0	0	6,000	6,000	4,000	
TXAR	TXAV15.0AB	0	0	0	5,000	5,000	0	
	TXAV20.0AB	0	0	0	4,500	4,500	0	
	TXAV22.0AB	0	0	0	900	900	0	
	TXAV23.0AB	0	0	0	4,800	4,800	-400	
	Total Put Abril	0	0	0	15,200	15,200	-400	
	TXAV21.0JU	0	400	0	22,900	23,300	0	
	Total Put Junio	0	400	0	22,900	23,300	0	
VALO	GVAV17.4JU	0	0	0	0	0	0	
	Total Put Junio	0	0	0	0	0	0	
YPFD	YPFV300.AB	0	1,100	0	2,900	4,000	-100	
	YPFV400.AB	0	700	0	1,200	1,900	0	
	YPFV420.AB	0	0	0	500	500	0	
	YPFV500.AB	0	400	0	0	400	0	
	YPFV620.AB	0	0	0	100	100	100	
	YPFV660.AB	0	0	0	1,300	1,300	0	
	YPFV700.AB	0	0	0	0	0	0	
	YPFV760.AB	0	0	0	0	0	0	
	YPFV800.AB	0	0	0	100	100	0	
	Total Put Abril	0	2,200	0	6,100	8,300	0	
	YPFV280.AG	0	0	0	1,500	1,500	1,500	
	YPFV580.AG	0	0	0	3,300	3,300	0	
	Total Put Agosto	0	0	0	4,800	4,800	1,500	
Total Opciones de Venta		0	4,273,677	0	6,698,323	10,972,000		

Lanzador cubierto: Es el sujeto que se obliga a cumplir con el derecho que la opción le otorga al titular depositando como garantía el activo subyacente. Esta figura sólo es aplicable a las opciones de compra.

Lanzador descubierto: Es el sujeto que se obliga a cumplir con el derecho que la opción le otorga al titular, sin depositar el activo subyacente. Esta figura es aplicable optativamente a las opciones de compra e indefectiblemente a las opciones de venta.

Posiciones Opuestas: Las posiciones opuestas acreditan las siguientes condiciones: a) opciones del mismo tipo (compra o venta) y de naturaleza inversa (titular, lanzador) sobre un mismo activo subyacente y b) idénticas cantidades de lotes lanzados y titulares en diferentes series

Posiciones Cruzadas: Combinan opciones con operaciones a plazo autorizadas que impliquen posiciones inversas, efectuadas para un comitente en la misma firma de agente o sociedad de bolsa, por la misma cantidad y sobre el mismo activo subyacente.

(f): Información tomada de Refinitiv.

DIRECTOR GENERAL: Ernesto Allaria
 GERENTE GENERAL: Lic. Mario Maydana
 ECONOMIA Y FINANZAS: Cdr. Jorge Chain Vidal, Cinthya Maylin
 PASANTES: Juliana Sánchez Marey, Francisco Ugarte
 ESTADISTICAS Y BASE DE DATOS: Lic. Rosa Santantonio, Fernando Berástegui, Ing. Jesús Martínez Soto
 CAPACITACION: Adriana Vidoni, Lic. Alberto Pascual.

Instituto Argentino de Mercado de Capitales S.A. IAMC - BYMA
 25 de Mayo 362 2° Piso (C1002ABH)

Ciudad Autónoma de Buenos Aires - Argentina

E-mail: iamc@iamc.sba.com.ar

<https://www.iamc.com.ar>

@IAMC_Oficial

Director de Publicación: Ernesto Allaria